



Instituto Provincial  
de Estadística y Censos



# CC

Costo de la Construcción  
Agglomerados Gran Santa Fe y Gran Rosario

Marzo 2024

## Índice

	Página
<b>Cuadros</b>	
1. Costo de la Construcción (CC). Variaciones del nivel general y capítulos. Marzo 2024	4
2. Costo de la Construcción (CC). Evolución del costo del metro cuadrado de construcción. Marzo 2024	4
3. Costo de la Construcción (CC). Variaciones de los capítulos del costo de la construcción. Marzo 2024	5
4. Costo de la Construcción (CC). Incidencia de los capítulos en la variación mensual del CC. Marzo 2024	7
5. Costo de la Construcción (CC). Variaciones del costo de la construcción por ítem de obra. Marzo 2024	7
6. Costo de la Construcción (CC). Precio medio de los artículos más representativos. Marzo 2024	8
<b>Gráficos</b>	
1. Costo de la Construcción (CC). Variación mensual del nivel general y capítulos del costo de la construcción. Marzo 2024	6
2. Costo de la Construcción (CC). Variación porcentual del precio medio de algunos insumos representativos. Marzo 2024	9
<b>Síntesis metodológica</b>	10
<b>Planimetría de la vivienda</b>	11

### Signos convencionales:

- \* Dato provisorio
- Dato igual a cero
- Dato ínfimo, menos de la mitad del último dígito mostrado
- Dato no disponible a la fecha de presentación de los resultados
- e Dato estimado
- /// Dato que no corresponde presentar debido a la naturaleza de las cosas o del cálculo

Santa Fe, abril de 2024

#### Área Económica:

CPN Juan Manuel Dell Elce  
Arq. María Ines Lupis

#### Relevamiento de datos Aglomerado Gran Santa Fe:

Germán José Ulrich

#### Relevamiento de datos Aglomerado Gran Rosario:

CP Verónica Melatini

#### Sectorial informática:

Juan Pablo Trucco  
A.I.A. Pablo Grassi

#### Diseño y Diagramación

DG Angelina Araiz  
LDCV Lucía Fenoglio

#### Gobernador de la Provincia de Santa Fe

Lic. Maximiliano Pullaro

#### Ministro de Economía

Dr. Pablo Olivares



## CC. Costo de la Construcción

Aglomerados Gran Santa Fe y Gran Rosario

Marzo 2024

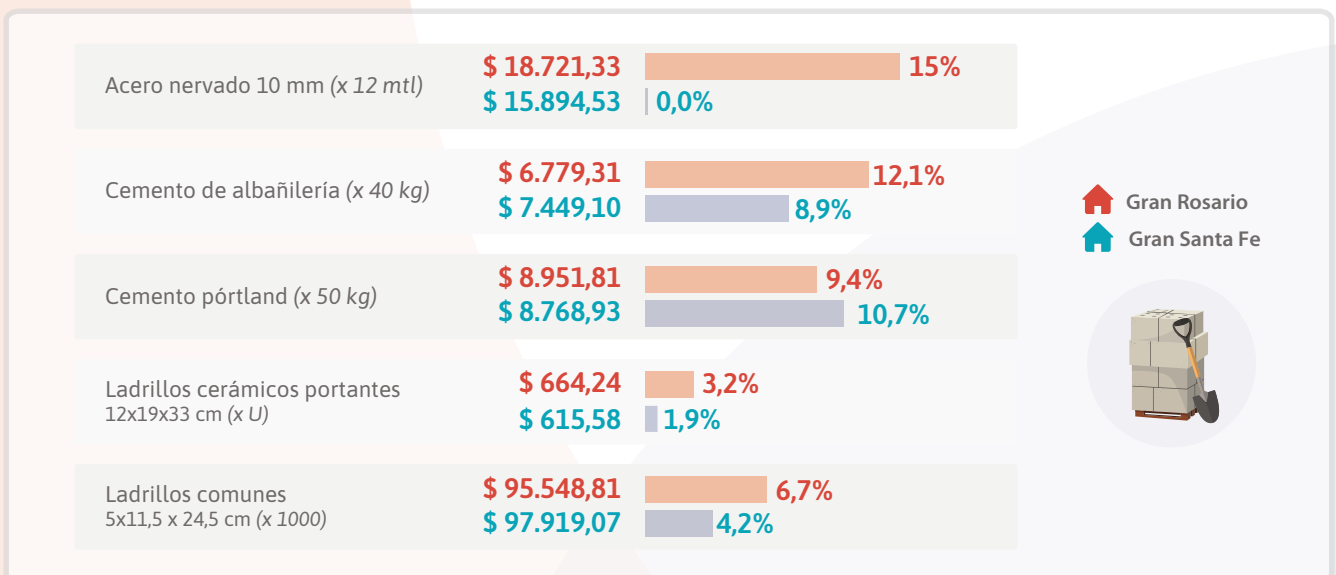
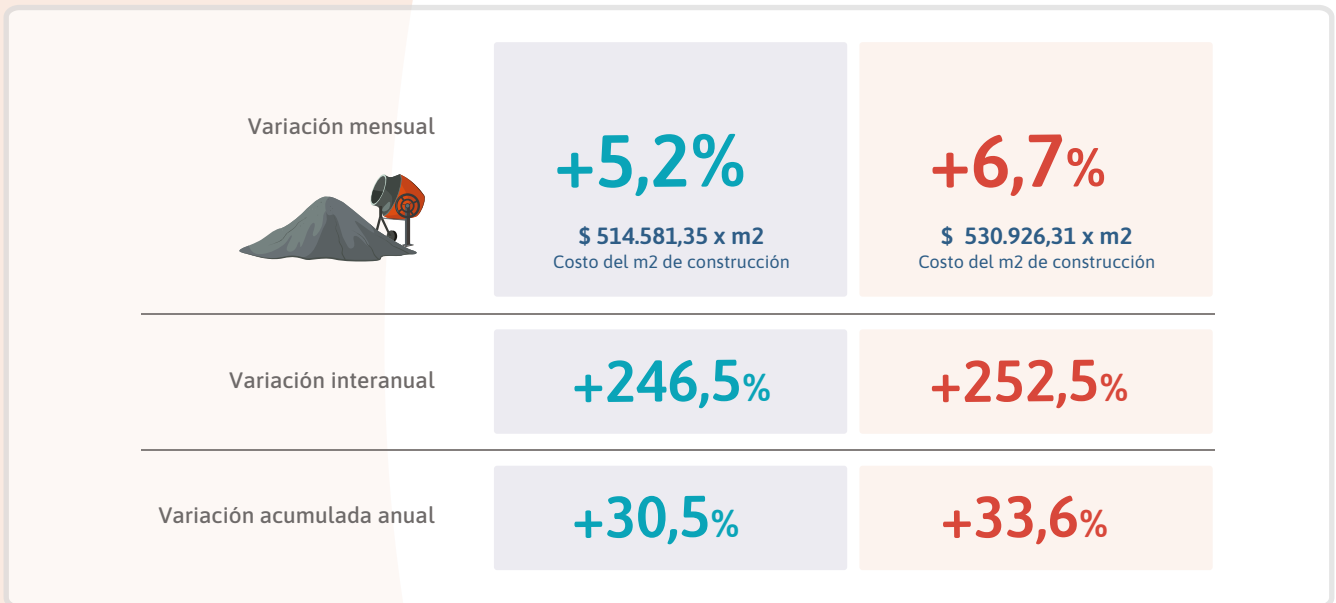

Fuente: IPEC - Costo de la Construcción



## Costo de la Construcción Aglomerados Gran Santa Fe y Gran Rosario

El nivel general del costo de la construcción (CC) en el aglomerado **Gran Santa Fe** correspondiente a marzo de 2024 registra un aumento de 5,2%, en relación al mes anterior, como consecuencia del alza de 0,9% en el capítulo “Materiales”, de 14,0% en el capítulo “Mano de obra” y de 2,9% en el capítulo “Gastos generales.” Por su parte, en el aglomerado **Gran Rosario** se muestra una variación mensual positiva de 6,7%, resultado del alza en los capítulos Materiales 3,5%, Mano de obra 14,0% y Gastos generales 2,0%.

### Cuadro 1. Costo de la Construcción (CC)

Variaciones del nivel general y capítulos. Marzo 2024

Nivel general y capítulos	Aglomerado Gran Santa Fe			Aglomerado Gran Rosario		
	Variación porcentual			Variación porcentual		
	respecto al mes anterior	respecto al mismo mes del año anterior	acumulada del año	respecto al mes anterior	respecto al mismo mes del año anterior	acumulada del año
		%			%	
<b>Nivel general</b>	<b>5,2</b>	<b>246,5</b>	<b>30,5</b>	<b>6,7</b>	<b>252,5</b>	<b>33,6</b>
Materiales	0,9	284,3	25,4	3,5	301,3	31,6
Mano de obra	14,0	198,2	36,8	14,0	198,2	36,8
Gastos generales	2,9	234,6	48,2	2,0	180,1	37,7

Fuente: IPEC

### Cuadro 2. Costo de la Construcción (CC)

Evolución del costo del metro cuadrado de construcción. Marzo de 2024

Período	Costo metro cuadrado			
	Aglomerado Gran Santa Fe	Aglomerado Gran Rosario		
		\$		
2023	Marzo	148.499,80	150.608,79	
	Abril	158.949,50	161.281,13	
	Mayo	169.233,90	174.083,30	
	Junio	177.375,70	182.390,29	
	Julio	193.647,01	198.384,49	
	Agosto	217.366,27	222.589,56	
	Septiembre	239.298,61	246.418,29	
	Octubre	272.228,15	278.813,64	
	Noviembre	309.646,40	313.742,24	
	Diciembre*	394.424,36	397.390,30	
	2024	Enero*	460.222,17	467.715,29
		Febrero*	489.277,20	497.560,99
Marzo*		514.581,35	530.926,31	

Fuente: IPEC



### Cuadro 3. Costo de la Construcción (CC)

Variaciones de los capítulos del costo de la construcción. Marzo 2024

Período	Aglomerado Gran Santa Fe			Aglomerado Gran Rosario			
	Variación porcentual respecto al mes anterior			Variación porcentual respecto al mes anterior			
	Materiales	Mano de obra	Gastos generales	Materiales	Mano de obra	Gastos generales	
		%			%		
2023	Marzo	4,7	2,5	21,6	4,8	2,5	18,7
	Abril	5,3	10,0	2,9	5,5	10,0	2,3
	Mayo	5,9	7,3	5,9	9,1	7,3	2,2
	Junio	6,5	3,4	0,6	6,1	3,4	2,0
	Julio	6,6	10,0	26,1	6,3	10,0	22,8
	Agosto	16,1	9,0	3,1	15,8	9,0	2,4
	Septiembre	12,3	8,0	5,0	13,5	8,0	3,1
	Octubre	12,7	12,0	34,2	12,2	12,0	30,3
	Noviembre	17,3	11,0	2,1	14,8	11,0	1,6
	Diciembre*	40,5	11,0	10,1	38,5	11,0	11,2
2024	Enero*	15,7	20,0	7,8	17,4	20,0	7,0
	Febrero*	7,5	-	33,5	8,3	-	26,2
	Marzo*	0,9	14,0	2,9	3,5	14,0	2,0

Fuente: IPEC

#### Materiales

En el aglomerado Gran Santa Fe los aumentos más relevantes se registran en: Maderas, 10,7%; Yesos, 10,4%; Cementos, 9,9%; Agregados finos y gruesos, 8,8%; Granitos, 8,5%; Varios instalación de gas, 8,3%; Amoblamientos, 8,3%; Revoques finos, 8,3%; Pisos y revestimientos, 8,1%; Varios instalación eléctrica, 4,4%.

Por su parte, el aglomerado Gran Rosario se observan alzas en: Yesos, 16,1%; Granitos, 13,1%; Cementos, 10,5%; Aceros nervados, 10,0%; Pisos y revestimientos varios, 9,6%; Varios básicos, 9,5%; Maderas, 8,2%; Agregados finos y gruesos, 7,9%; Pinturas, 7,6%; Amoblamientos, 7,2%.

#### Mano de Obra

El capítulo "Mano de obra" incorpora el acuerdo salarial de la Unión Obrera de la Construcción de la República Argentina (UOCRA), con fecha 7 de marzo de 2024, homologado por la Resolución DI-2024-40-APN-DNRYRT#MT el 25 de marzo de 2024, aplicable a las categorías laborales previstas en el Convenio Colectivo de Trabajo 76/75, estableciendo un aumento del 14% que rige a partir del 1º de febrero de 2024, aplicable sobre los valores vigentes al 31 de enero de 2024.

#### Gastos Generales

El alza en ambos aglomerados se debió principalmente al grupo Tasas.



## Gráfico 1. Costo de la Construcción (CC)

Variación mensual del nivel general y capítulos del costo de la construcción. Marzo 2024

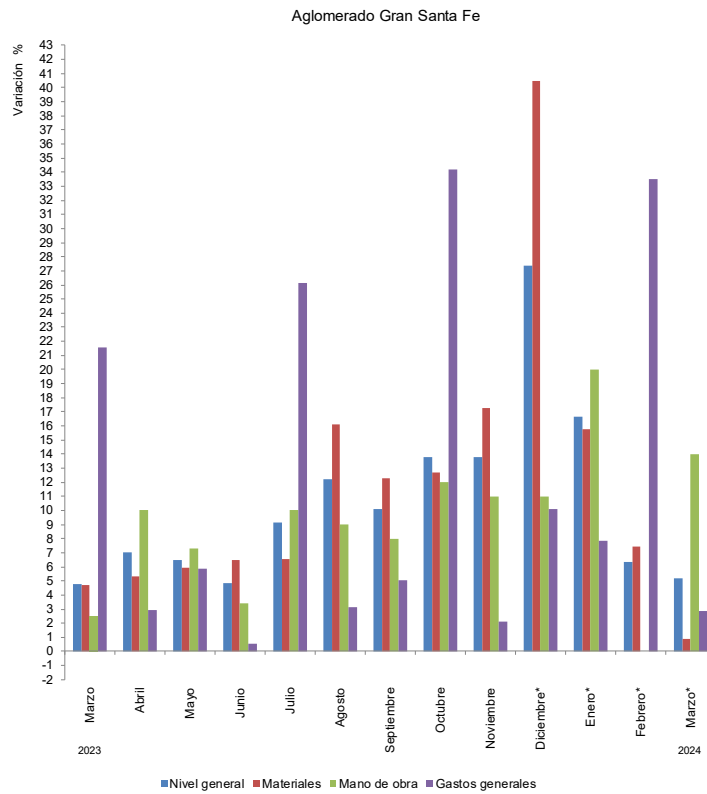

Fuente: IPEC

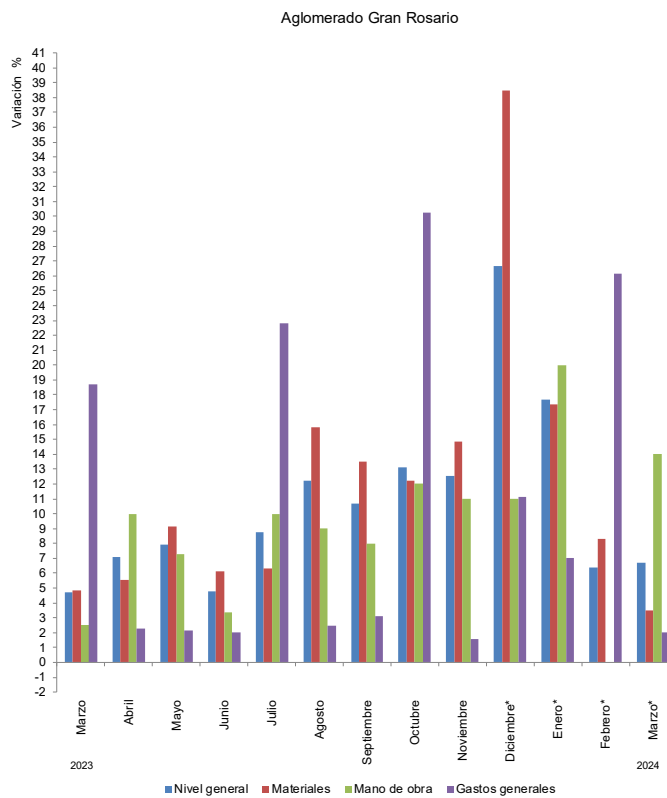

Fuente: IPEC



#### Cuadro 4. Costo de la Construcción (CC)

Incidencia de los capítulos en la variación mensual del costo de la construcción. Marzo 2024

Período	Incidencia porcentual en el nivel general del CC									
	Aglomerado Gran Santa Fe				Aglomerado Gran Rosario					
	Nivel general	Materiales	Mano de obra	Gastos generales	Nivel general	Materiales	Mano de obra	Gastos generales		
		%					%			
2023	Marzo	4,8	2,50	1,02	1,25	4,7	2,60	1,01	1,11	
	Abril	7,0	2,84	4,00	0,20	7,1	2,99	3,95	0,15	
	Mayo	6,5	3,10	2,99	0,38	7,9	4,85	2,95	0,14	
	Junio	4,8	3,37	1,40	0,04	4,8	3,29	1,36	0,12	
	Julio	9,2	3,48	4,09	1,61	8,8	3,45	3,97	1,35	
	Agosto	12,2	8,32	3,71	0,22	12,2	8,42	3,62	0,16	
	Septiembre	10,1	6,57	3,19	0,33	10,7	7,40	3,12	0,19	
	Octubre	13,8	6,92	4,71	2,13	13,1	6,86	4,57	1,71	
	Noviembre	13,7	9,34	4,25	0,15	12,5	8,28	4,15	0,10	
	Diciembre*	27,4	22,57	4,14	0,67	26,7	21,91	4,09	0,66	
2024	Enero*	16,7	9,67	6,57	0,45	17,7	10,82	6,52	0,36	
	Febrero*	6,3	4,55	-	1,77	6,4	5,15	-	1,23	
	Marzo*	5,2	0,53	4,45	0,19	6,7	2,22	4,37	0,11	

Fuente: IPEC

Nota: la incidencia mide la participación que ha tenido cada apertura, en la variación del Nivel general del Costo de la Construcción, respecto al mes anterior. Los totales por suma pueden no coincidir por redondeos en las cifras parciales.

#### Cuadro 5. Costo de la Construcción (CC)

Variaciones del costo de la construcción por ítem de obra. Marzo 2024

Ítem de obra	Aglomerado Gran Santa Fe			Aglomerado Gran Rosario				
	Variación porcentual			Variación porcentual				
	respecto al mes anterior	respecto al mismo mes del año anterior	acumulada del año	respecto al mes anterior	respecto al mismo mes del año anterior	acumulada del año		
		%				%		
1- Trabajos preliminares	6,5	217,1	46,6	6,3	179,3	38,8		
2 - Movimiento de tierra	14,0	198,2	36,8	14,0	198,2	36,8		
3 - Estructuras	7,7	261,6	36,3	9,9	281,9	42,7		
4 - Mamposterías	8,0	186,8	36,0	9,4	196,4	36,9		
5 - Capas aisladoras	10,9	250,9	43,7	10,7	257,6	46,1		
6 - Cubiertas	-4,7	314,1	15,7	-2,2	281,8	7,5		
7 - Revoques	12,3	228,9	43,9	12,4	224,9	44,3		
8 - Contrapisos	12,0	229,1	46,8	12,1	221,6	44,6		
9 - Cielorrasos	10,5	217,6	39,1	11,9	233,0	36,0		
10 - Revestimientos	11,9	221,7	34,8	5,9	241,7	37,7		
11 - Pisos	9,4	243,7	37,3	10,6	255,8	43,6		
12 - Zócalos	11,8	229,2	36,5	5,3	280,5	30,4		
13 - Carpinterías	-0,7	307,9	11,8	-0,1	299,1	29,5		
14 - Pinturas	8,9	257,4	33,8	11,2	243,2	35,3		
15 - Instalaciones eléctricas	0,7	258,8	13,6	4,3	255,6	14,8		
16 - Instalaciones sanitarias	3,0	224,4	29,0	7,1	245,8	31,0		
17 - Instalación de gas	0,7	304,2	19,2	3,0	296,2	13,2		
18 - Equipamientos	8,3	292,6	39,9	7,8	398,1	75,4		
19 - Varios	12,4	241,4	47,8	11,7	247,3	47,6		

Fuente: IPEC



## Cuadro 6. Costo de la Construcción (CC)

Precios medios de algunos insumos relevantes. Marzo 2024

Insumos	Unidad de medida	Aglomerado Gran Santa Fe		Variación respecto al mes anterior	Aglomerado Gran Rosario		Variación respecto al mes anterior
		Precios medios			Precios medios		
		mar-24	feb-24		mar-24	feb-24	
		\$		%	\$		%
Acero nervado 10 Mm.	1 barra	15.894,53	15.889,78	0,0	18.721,33	16.277,53	15,0
Adhesivo impermeable para pisos	bolsa 30 kg.	9.643,59	8.817,51	9,4	10.838,85	10.090,21	7,4
Arena	5 m3.	76.930,02	70.617,04	8,9	110.688,80	102.282,82	8,2
Caño de 19 mm pvc 3/4"	3 ml.	1.840,32	1.843,98	-0,2	1.963,65	1.863,12	5,4
Caño de 22 mm pvc 7/8"	3 ml.	2.214,46	2.161,94	2,4	2.429,45	2.261,60	7,4
Caño epoxi d=19mm - 3/4"	6,4 ml	56.802,25	66.580,73	-14,7	57.367,62	66.606,44	-13,9
Caño pp fusion, agua caliente y fria d= 13 mm 1/2"	6 ml	8.924,64	9.307,82	-4,1	7.483,35	7.417,50	0,9
Caño pp fusion, agua caliente y fria d= 19 mm 3/4"	6 ml	13.388,51	13.965,04	-4,1	10.935,03	10.843,39	0,8
Caño pvc d=110mm, E=3,2mm	4 ml	19.516,99	20.875,27	-6,5	19.484,66	19.377,13	0,6
Caño pvc d=63mm, E=3,2mm	4 ml	12.232,47	13.151,12	-7,0	13.046,72	12.966,72	0,6
Cascote de ladrillo	5 m3.	79.009,76	71.370,46	10,7	86.640,76	79.685,87	8,7
Cemento de albanileria	bolsa 40 kg.	7.449,10	6.841,69	8,9	6.779,31	6.045,06	12,1
Cemento portland	bolsa 50 kg.	8.768,93	7.917,91	10,7	8.951,81	8.184,54	9,4
Ceramica esmaltada 33 X 33 Cm para pisos	m2.	4.964,48	4.820,88	3,0	6.100,21	5.834,94	4,5
Chapas aluminizadas trapezoidal T101	1 ml.	14.678,20	16.029,14	-8,4	12.708,25	13.508,39	-5,9
Hidrofugo quimico inorganico	balde 20 kg.	29.876,40	27.595,96	8,3	28.912,56	26.734,70	8,1
Ladrillos ceramicos portantes 12 x 19 x 33	unidad	615,58	604,17	1,9	664,24	643,88	3,2
Ladrillos comunes (5 X 11,5 X 24,5)	mil	97.919,07	93.990,51	4,2	95.548,81	89.527,46	6,7
Latex p/interior	balde 20 lts.	99.671,59	95.635,73	4,2	88.012,53	82.448,08	6,7
Latex p/cielorrasos	balde 10 lts.	51.487,27	50.320,28	2,3	47.373,31	44.230,63	7,1
Perfil C N 100 mm X 50 Mm X 15 Mm,	1 Barra.	93.147,64	103.065,96	-9,6	92.353,68	98.142,74	-5,9
Piedra granitica partida 1:3 (1,5 T )	1 m3.	47.909,11	46.197,76	3,7	45.719,02	43.900,44	4,1
Puerta placa de madera interior 0,80	unidad	115.499,58	117.880,10	-2,0	129.060,88	132.269,12	-2,4
Revoque fino exterior	bolsa 25 kg.	8.012,84	7.391,42	8,4	7.928,52	7.525,33	5,4
Revoque fino interior	bolsa 25 kg.	7.051,68	6.519,79	8,2	7.171,23	6.898,80	3,9

Fuente: IPEC





## Gráfico 2. Costo de la Construcción (CC)

Variaciones del precio medio de algunos insumos relevantes. Marzo 2024 - febrero 2024

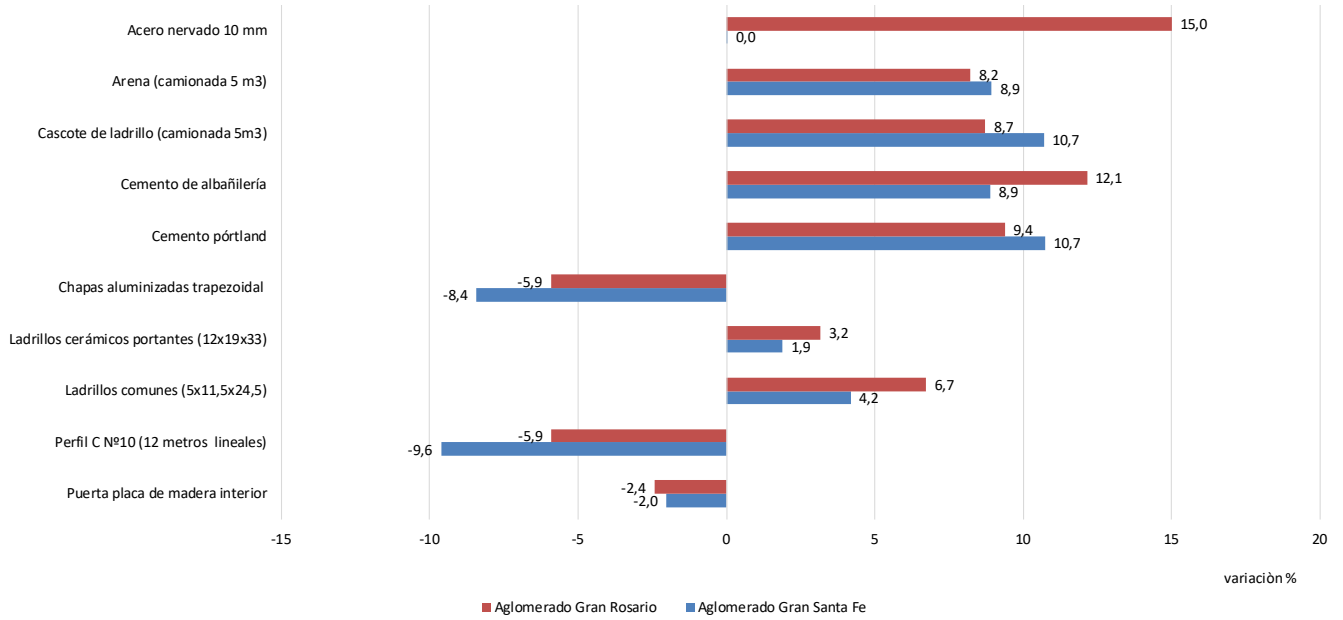

Fuente: IPEC



## Síntesis metodológica

El Instituto Provincial de Estadística y Censos (IPEC) publica por primera vez, en noviembre de 2023 el Costo de la Construcción (CC de los aglomerados Gran Santa Fe y Gran Rosario). Informe que se comenzó a gestar en octubre de 2021 y tiene como antecedente el Costo de la Construcción de la Ciudad de Santa Fe.

Este costo se calcula mediante una metodología basada en estructuras técnicas específicas y encuestas propias realizadas en dichos aglomerados.

El Costo de la Construcción (CC), es un indicador de corto plazo, que permite establecer el valor promedio mensual del costo de la construcción por metro cuadrado de una vivienda tipo, en los aglomerados anteriormente mencionados.

Se refiere a una Vivienda Unifamiliar de una superficie total 69,50 m<sup>2</sup>. (Cubierta 65,64 m<sup>2</sup> y semi cubierta 3,86 m<sup>2</sup>).

Su objetivo es la medición de precios de un periodo al otro, de todos los insumos que intervienen en las distintas etapas de la construcción (materiales, mano de obra, maquinarias, etc.) desde la preparación del terreno, pasando por las estructuras, cerramientos, instalaciones y servicios, hasta las terminaciones y acabados finales.

Para el cálculo del costo de la construcción se considera la adquisición de los materiales, insumos, la contratación de la mano de obra y demás, dentro de las localidades que comprenden los aglomerados Gran Santa Fe y Gran Rosario.

No se incluye el valor del terreno, ya que el mismo se encuentra por fuera del proceso constructivo.

Se incluye el IVA, ya que la vivienda es construida por un particular, es decir, que absorbe todo el impuesto como consumidor final.

El Relevamiento de Materiales se realiza mensualmente, a partir de un directorio de locales dedicados a la venta al por menor de materiales para la construcción. Para la Mano de Obra, se toma como referencia, las remuneraciones de los trabajadores de empresas constructoras. Se consulta a la UOCRA, Colegios Profesionales y demás instituciones relacionadas, obteniendo así, el valor hora y adicionales correspondientes.

Nota: la metodología del Costo de la Construcción (CC), se puede ver [aquí](#).



## “Planimetría de la vivienda”

### VISTA FRENTE

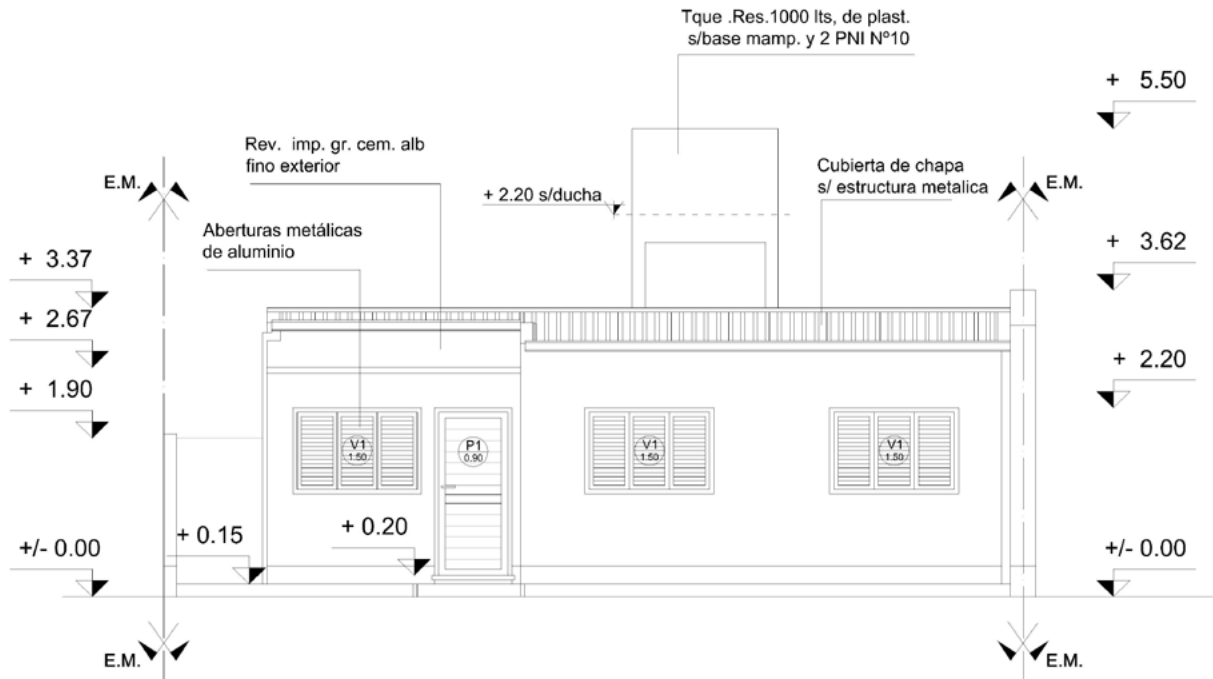

**Sup. total: 69,50 m<sup>2</sup>; Cubierta: 65,64 m<sup>2</sup>; Semi cubierta: 3,86 m<sup>2</sup>**



# PLANTA

